

Coordination médicale :  
Dr Cécile VALLOT – Dr Pierre METTON - Dr Loïc BELLE – Dr Stéphanie FEY  
Chef de projet – chef d'équipe : Mme Emilie LAUNET

Centre Hospitalier Anecy Genevois (CHANGE)  
1, avenue de l'hôpital, Epagny - Metz Tassy - BP 90074  
74374 PRINGY  
Tel. 04 50 63 64 44 - Fax : 04 50 63 64 40  
Mail : renau.secr@ch-anecygenevois.fr

<https://www.renau.org>



## ORIENTATION D'UN PATIENT OPÉRÉ D'UNE CHIRURGIE DE L'OBÉSITÉ DEPUIS MOINS DE 3 MOIS ATTEINT D'UNE PATHOLOGIE AIGÛE\* NON TRAUMATIQUE

Nouvelle procédure  
du 01/06/2021

**REDACTION** : Pr Arvieux, Dr Desroches, Dr Amichaud, Dr Mognol, Dr Ruer, Dr Cholin, Dr Malherbe, Dr Contival  
**VALIDATION** : Commission Scientifique du RENAU

Cette procédure aide à l'orientation et la prise en charge de tout patient opéré d'une chirurgie de l'obésité depuis moins de 3 mois atteint (non exhaustif) : fièvre, douleurs abdominales, vomissements, hématomèse, rectorragies, pathologie neurologique aiguë, signes évocateurs de maladie thromboembolique, signes évocateurs d'une anémie aiguë.

**PRUDENCE EN REGULATION : si doute sur motif de consultation : adressé sur centre de chirurgie bariatrique d'emblée**

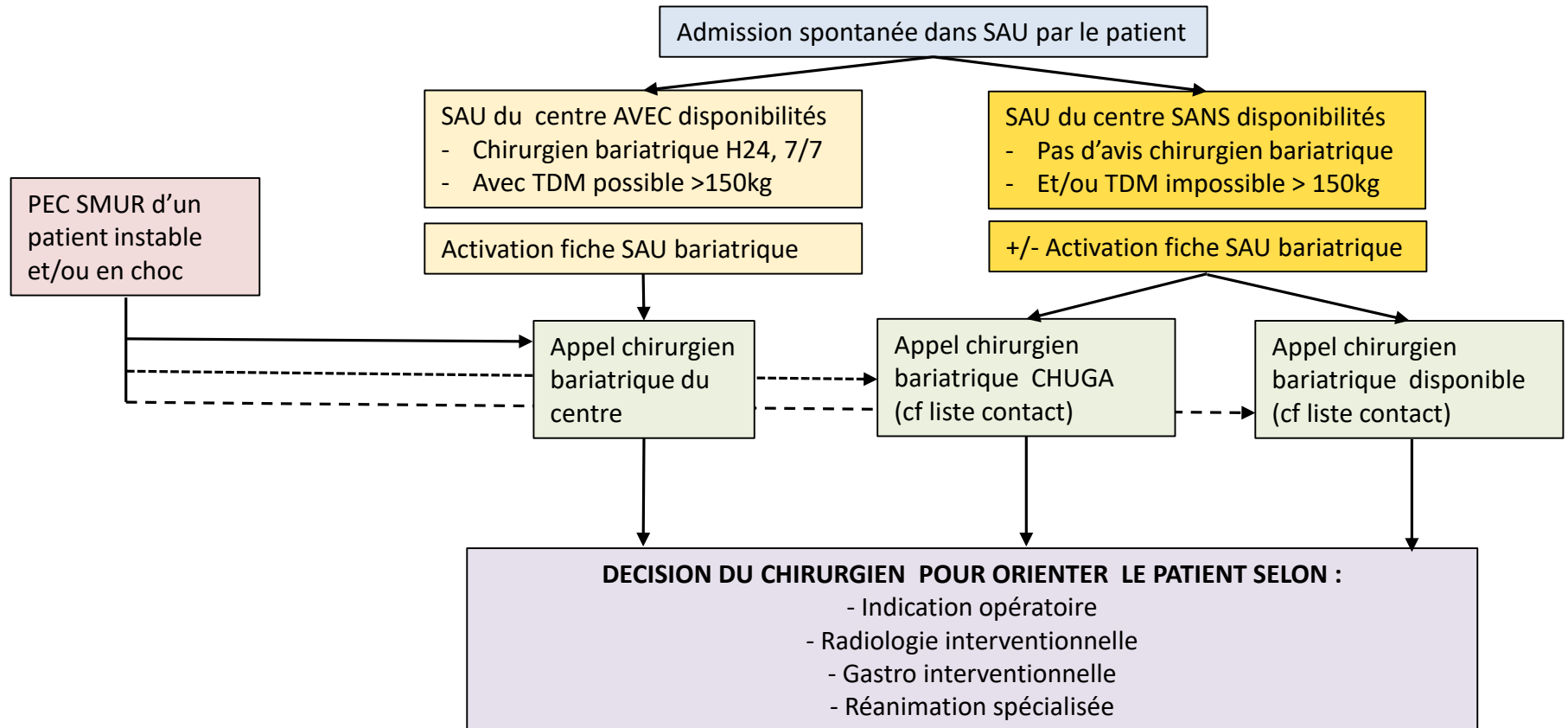



Coordination médicale :  
Dr Cécile VALLOT – Dr Pierre METTON - Dr Loïc BELLE – Dr Stéphanie FEY  
Chef de projet – chef d'équipe : Mme Emilie LAUNET

Centre Hospitalier Annecy Genevois (CHANGE)  
1, avenue de l'hôpital, Epagny - Metz Tassy - BP 90074  
74374 PRINGY

Tel. 04 50 63 64 44 - Fax : 04 50 63 64 40  
Mail : renau.secr@ch-annecygenevois.fr

<https://www.renau.org>



## ORIENTATION D'UN PATIENT OPÉRÉ D'UNE CHIRURGIE DE L'OBÉSITÉ DEPUIS MOINS DE 3 MOIS ATTEINT D'UNE PATHOLOGIE AIGÛE\* NON TRAUMATIQUE

REDACTION : Pr Arvieux, Dr Desroches, Dr Amichaud, Dr Mognot, Dr Ruer, Dr Cholin, Dr Malherbe, Dr Contival

VALIDATION : Commission Scientifique du RENAU

Nouvelle procédure  
du 01/06/2021

DEPARTEMENT	ETABLISSEMENT	CHIRURGIENS	N° TELEPHONE	Pmax TdM
74	Clinique Générale d'Annecy	Dr Emmanuel DESROCHES Dr Claire Philippe Dr Fabien WILK	04 56 41 22 26 (IOA du SAU) Demander chirurgien bariatrique d'astreinte	Pmax : 307kgs
	CHAL - HPPS	Dr Philippe MOGNOL	04 50 82 27 44 (N° direct) ou 04 50 82 20 00 (standard du CHAL) Demander chirurgien viscéral de garde	
73	CH Métropole Savoie	Dr Régis AMICHAUD	04 79 96 50 50 (standard CHMS) Demander chirurgien viscéral de garde	Pmax : 227kgs
	Médipôle Savoie	Dr Nicolas CHOLIN Dr Vincent RUER	04 79 26 80 80 Demander chirurgien digestif de garde	Pmax : 200kgs
38	Clinique des Cèdres	Dr François Bouchard Dr Fabien Sténard	04 56 58 10 21 (IOA du SAU) Demander astreinte de garde	Pmax : 227kgs
	Clinique mutualiste Grenoble GHM	Dr Nicolas CONTIVAL		Pmax: 170kgs
	CHU Grenoble Alpes	Pr Catherine ARVIEUX Pr Associé Fabian RECHE	06 46 32 43 12 Interne de garde H24 7j/7	Pmax : 227kgs



Coordination médicale :  
Dr Cécile VALLOT – Dr Pierre METTON - Dr Loïc BELLE – Dr Stéphanie FEY  
Chef de projet – chef d'équipe : Mme Emilie LAUNET

Centre Hospitalier Annecy Genevois (CHANGE)  
1, avenue de l'hôpital, Epagny - Metz Tassy - BP 90074  
74374 PRINGY

Tel. 04 50 63 64 44 - Fax : 04 50 63 64 40  
Mail : renau.secr@ch-annecygenevois.fr

<https://www.renau.org>



## ORIENTATION D'UN PATIENT OPÉRÉ D'UNE CHIRURGIE DE L'OBÉSITÉ DEPUIS MOINS DE 3 MOIS ATTEINT D'UNE PATHOLOGIE AIGÛE\* NON TRAUMATIQUE

REDACTION : Pr Arvieux, Dr Desroches, Dr Amichaud, Dr Mognot, Dr Ruer, Dr Cholin, Dr Malherbe, Dr Contival

VALIDATION : Commission Scientifique du RENAU

Nouvelle procédure  
du 01/06/2021

# FICHE SAU BARIATRIQUE

## 1. Bilan clinique

- Antécédents : classique + Bariatrique : Description du type de chirurgie subie, bilan radio, CRO à récupérer si possible
- Clinique : cicatrices chirurgicales, boitier ? (Noter emplacement)
- Décalibrer anneau : Cf fiche jointe
- POIDS : historique avant/depuis intervention
- Taille
- Fièvre, pouls
- Signes digestifs ?
- Perfusion par NaCl (éviter le glucose) avec ajout de vitamine B1 systématique (thiamine 500 mg IVL) pour la prévention du syndrome de Gayet-Wernicke

## 2. Bilan biologique

- Orientée par la clinique + systématique : NFS, Coag, RAI, Iono(avec phosphore et Magnesium)et CRP

## 3. Bilan radiologique

- Orientée par la clinique
- Au moindre doute : TDM abdominothoracique avec injection artérielle et veineuse ET ingestion de produit de contraste\*

\*poids >150 kg : vérifier dès l'admission si la TDM est possible dans le centre. Sinon muter le patient dans un centre de référence après avis téléphonique chirurgien bariatrique.

## 4. Avis chirurgical bariatrique

Avis chirurgical bariatrique : liste des centres avec la procédure pour joindre le chirurgien d'astreinte



Coordination médicale :  
 Dr Cécile VALLOT – Dr Pierre METTON - Dr Loïc BELLE – Dr Stéphanie FEY  
 Chef de projet – chef d'équipe : Mme Emilie LAUNET

Centre Hospitalier Annecy Genevois (CHANGE)  
 1, avenue de l'hôpital, Epagny - Metz Tassy - BP 90074  
 74374 PRINGY

Tel. 04 50 63 64 44 - Fax : 04 50 63 64 40  
 Mail : renau.secr@ch-annecygenevois.fr

<https://www.renau.org>



# ORIENTATION D'UN PATIENT OPÉRÉ D'UNE CHIRURGIE DE L'OBÉSITÉ DEPUIS MOINS DE 3 MOIS ATTEINT D'UNE PATHOLOGIE AIGÛE\* NON TRAUMATIQUE

Nouvelle procédure  
 du 01/06/2021

**REDACTION** : Pr Arvieux, Dr Desroches, Dr Amichaud, Dr Mognot, Dr Ruer, Dr Cholin, Dr Malherbe, Dr Contival

**VALIDATION** : Commission Scientifique du RENAU

## Techniques chirurgicales (par ordre de fréquence)

Source : HAS, Juillet 2009

### Technique de la gastrectomie longitudinale

(ou gastrectomie en manchon ou *sleeve gastrectomy*)

1

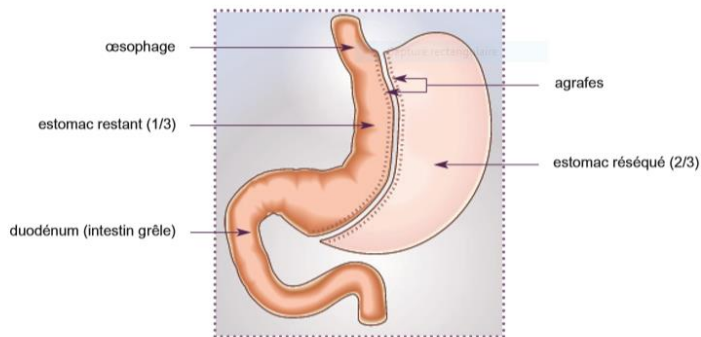

### Technique du *bypass* gastrique

(ou court-circuit gastrique)

2

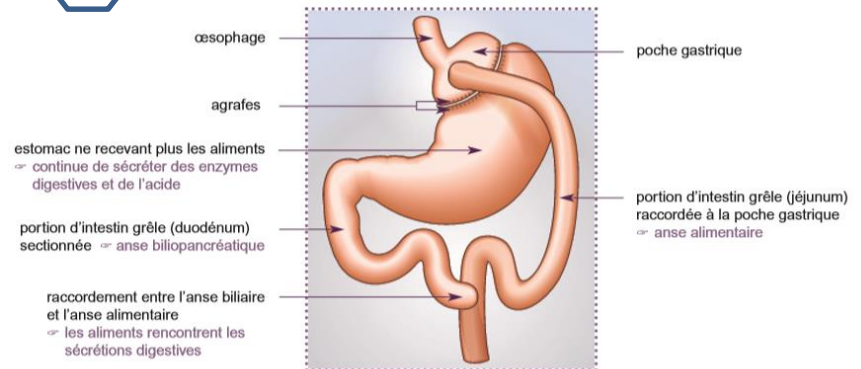

### Technique de l'anneau gastrique ajustable

3

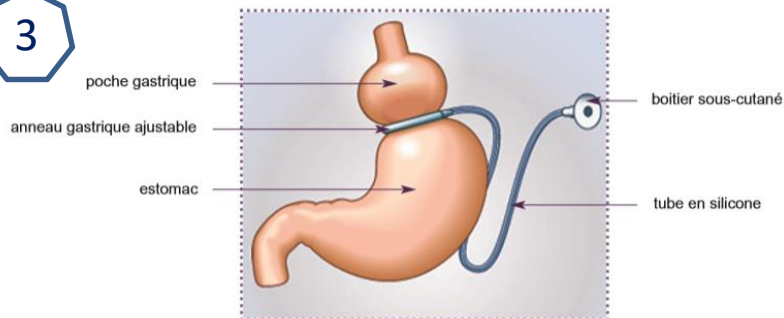

### Technique de la dérivation biliopancréatique

4

